リーディングDXスクール事業 【実践事例】

印西市立印旛中学校（千葉県）【指定校】

【取組内容】 情報を編集・発信するときの責任について考える

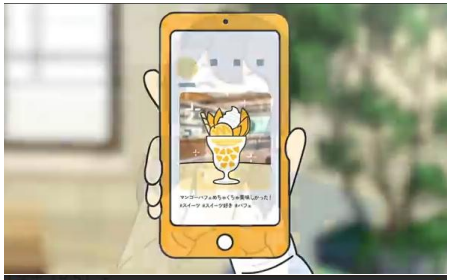

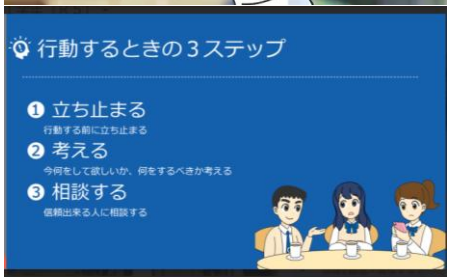
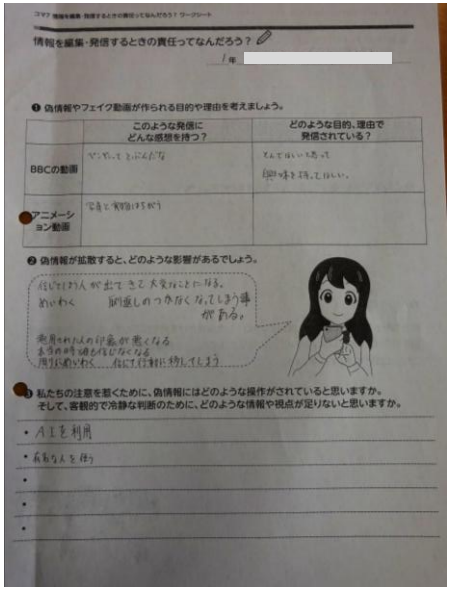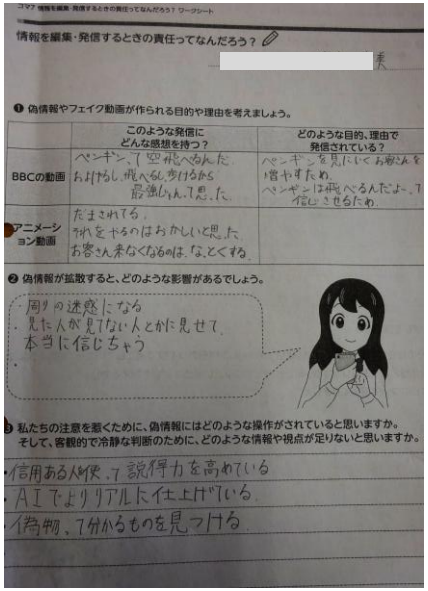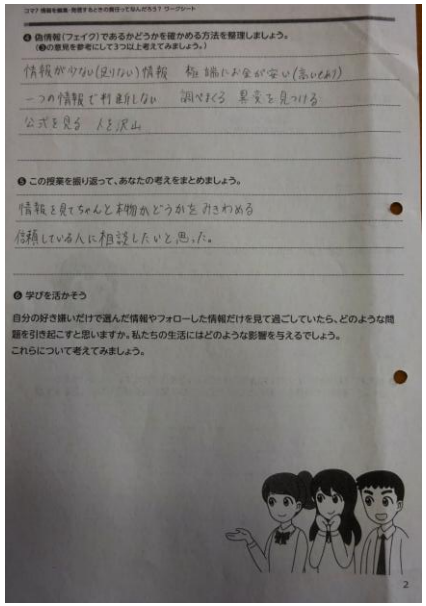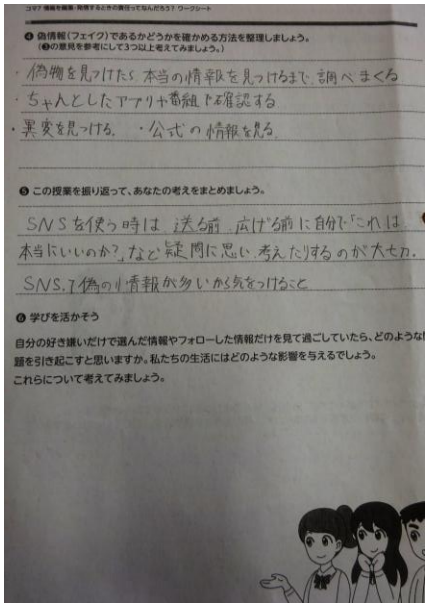
- 総務省の作成した動画を作成した**デジタル・シティズンシップ**教育
- 海外の放送局が作成したフェイク動画を見て、**情報を編集・発信する責任**について考えた
- ➢ インターネットを利用した情報収集の際に、情報の真偽について慎重に考えようとする意識が高まった。