# リーディングDXスクール事業 【実践事例】

江田島市立大古小学校（広島県）【指定校】

## 【取組内容①】 個別最適な学び～振り返りシートの充実と単元計画表～

### ○グラフィックツール

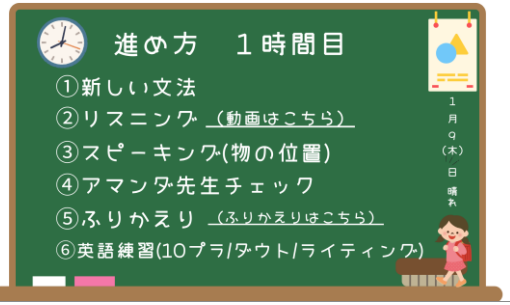


今まで紙で配付していた計画表をデジタル化したことで、より細かい指示をすることが可能になった。また、児童は、自分が見たいときに見ることができ、自分で進度を調節しやすくなった。

### ○Googleスプレッドシート

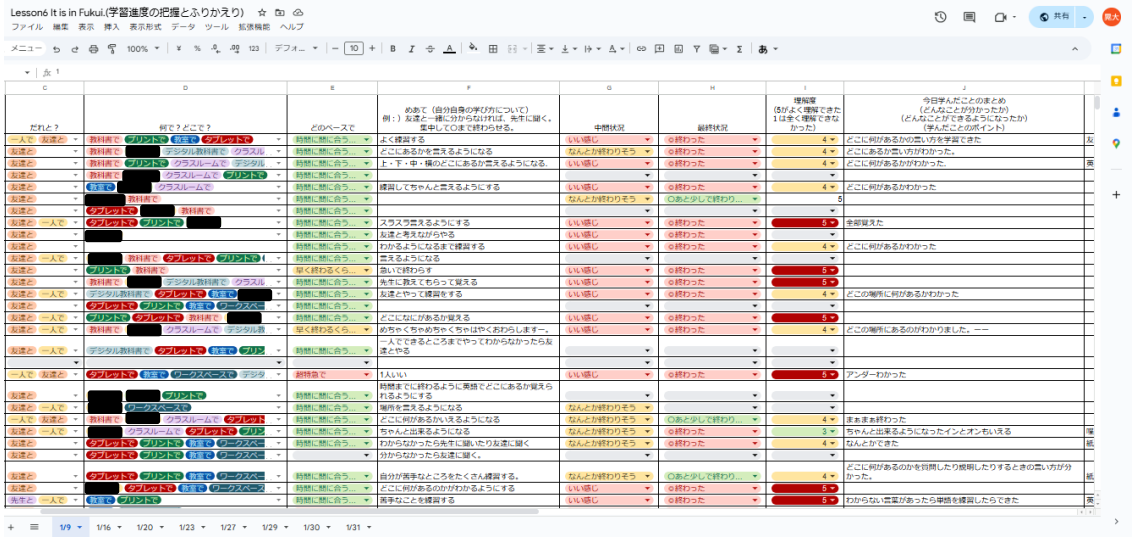


振り返りシートを充実させることで、自分の学び方を簡単に振り返ることが可能になった。また、1時間の授業の半分に中間状況を設定することで、見通しをもって学習をしたり、つまずいている児童を把握することができ支援をしたりすることが可能になった。

単元ごとにシートを作成することで、今までに学習したことをふり返りながら学習を進めていくことができた。